

# AVISTAMIENTO DE FENOMENOS EXTRAÑOS (EXPEDIENTES OVNI)



EXPEDIENTE NÚMERO: **690402**

LUGAR: **BECERREA-LUGO**

FECHA: **02 de Abril de 1969**

**BIBLIOTECA CENTRAL DEL EJÉRCITO DEL AIRE (BCEA)**

CUARTEL GENERAL DEL EJÉRCITO DEL AIRE

ROMERO ROBLEDO 8

PLANTA PRIMERA PTA. 155

28071 – MADRID

**Secretaría:**

TEL.: 91 5032456

FAX.: 91.5032248

CORREO ELECTRÓNICO: [bcea@ea.mde.es](mailto:bcea@ea.mde.es)

CONFIDENCIAL

## AVISTAMIENTO DE FENOMENOS EXTRAÑOS



LUGAR: - BECERREA - LUGO  
FECHA: - 1969 / día 02 de Abril

RESUMEN:

Kilómetro 476 de la carretera Madrid-Ferrol, entre Becerreá y Lugo, a las 20:00. Un testigo observa desde su automóvil un objeto en forma de bala, de 2 m. de diámetro y 5/6 m. de longitud. Superficie compuesta de escamas (gresite) de múltiples colores, e iluminada de forma extraña. El objeto estaba inmóvil y a una altura muy próxima al suelo.

El testigo avanzó un trecho con su automóvil buscando un lugar apropiado para detenerse y, cuando lo hizo y descendió, ya no pudo localizar el objeto.

CONSIDERACIONES

- No se indica distancia estimada. El hecho de encontrarse en un paraje con indicación de "Vista Pintoresca" sugiere un punto de vista elevado, despejado, con amplia perspectiva, pero con visión descendente limitada a distancias cortas si no se sitúa uno muy próximo al borde del "mirador" (el testigo estaba dentro de su automóvil, en marcha).

- La "desaparición" del objeto pudo deberse, presumiblemente, a dos motivos:

1- Pérdida de la línea de visión al desplazarse para detener el coche y cambiar el punto de vista, quedando oculto el objeto por alguno de los múltiples montículos del paraje.

2- Pérdida de la reflexión directa de los rayos del sol (cercano al ocaso) al modificarse la posición del testigo. El efecto visual sería el de "...habérsele apagado la iluminación..".

Parece mucho menos verosímil y carece de cualquier elemento de apoyo, la sugerencia del testigo de un ascenso vertiginoso.

ASPECTOS DESTACABLES:

Aunque se carece de datos puntuales sobre el lugar del avistamiento, la zona es rica en "peñas" graníticas, con fuerte componente de mica y muy erosionadas, lo que les proporciona contornos redondeados de múltiples formas (en general ovoides irregulares).

<b>DESCLASIFICADO</b>			
Escrito: EMA/DCP	Nº: 2912	Ref.: SESPA	Fecha: 30-04-93
OBSERVACIONES: Ejpl. 690402			

CONFIDENCIAL

Con las lógicas reservas, debido a la falta de datos concluyentes, el fenómeno observado sugiere una ilusión óptica originada por el reflejo del sol en una roca granítica.

Por el mismo motivo, no puede descartarse la posibilidad de que las apreciaciones del testigo hayan sido objetivas y exactas.

El expediente no incluye investigación posterior.

No se aprecian aspectos que hagan aconsejable mantener la condición de "MATERIA CLASIFICADA".

EJERCITO DEL AIRE  
BIBLIOTECA CENTRAL C. G.  
06 MAYO 1993  
ENTRADA N.º 70  
Exp. 690402

PROPUESTA DE CLASIFICACION:

DESCLASIFICADO

Torrejón, a de de 1993

EL OFICIAL DE INTELIGENCIA DEL MOA

<b>DESCLASIFICADO</b>			
Escrito: EMA/DOP	Nº: 2912	Ref.: SESPA	Fecha: 30-04-93
OBSERVACIONES: Expte 690402			

EXPEDIENTE: 690402

CONFIDENCIAL

4  
EJERCITO DEL AIRE  
BIBLIOTECA CENTRAL C. G.  
06 MAYO 1993  
ENTRADA N.º 70  
EXP 690402

INDICE DE DOCUMENTOS

- 1 - Escrito N° 3900 de fecha 22 de Abril de 1969, de la Subsecretaría de Aviación Civil al EMA (3ª Sección), remitiendo la carta del testigo.
- 1.1 - Carta del testigo, de fecha 15 de Abril de 1969.

<b>DESCLASIFICADO</b>			
Escrito: EMA/DOP	Nº: 2912	Ref.: SESPA	Fecha: 30-04-93
OBSERVACIONES: Expte. 690402			

CONFIDENCIAL





MINISTERIO DEL AIRE  
Plaza de la Moncloa

MADRID.-  
=====

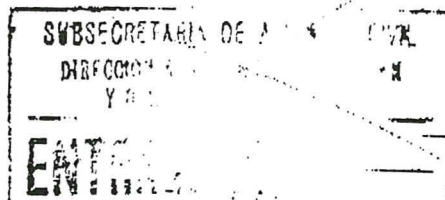

15.4.69

A la atención de D.  
Coronel del Ejército del Aire.

Mi distinguido amigo:

Tengo la satisfacción de informarle que el día 2 del actual en el Km. 476 de la Carr. de Madrid a Ferrol del Caudillo, entre Becerrea y Lugo, a las 8 de la tarde, he visto un objeto que creo no debíamos de llamarle Ovni, sino Nave Espacial tripulada por la situación en que se encontraba.-

Circulaba por dicha carretera en solitario en mi automóvil con dirección a La Coruña, y a la derecha de mi situación hay un tramo en donde existe un cartel que dice "Vista Pintoresca", porque hay infinidad de montículos de varias alturas, con una vegetación propia de esa zona, muy verde en la que abunda mucho el Tojo.- Entre dos de los referidos montes y a una distancia muy aproximada del suelo y de la falda de uno de los montes y en posición horizontal, por éstas razones, creo se trata de una nave tripulada, -- por hallarse tan cerca del suelo y más baja que la cumbre de la montaña.-

El largo del referido objeto era de unos cinco o seis metros aproximadamente, su forma parecía redonda de un diámetro más o menos de dos metros con una punta terminada en forma de un Obus y la otra era plano, estaba en su totalidad iluminado con una luz fantástica, parecía que su exterior era de trocitos, como si fuera Gresite en múltiples colores.-

Como en el lugar de dicha carretera hay varias curvas, anduve una corta distancia para detenerme fuera del peligro, y cuando me apeé del coche para contemplar el maravilloso objeto, éste había desaparecido, no se si por habersele apagado la iluminación

.../...





MINISTERIO  
DEL  
AIRE

SUBSECRETARIA DE AVIACION CIVIL  
DIRECCION GENERAL DE NAVEGACION  
Y DEL TRANSPORTE AEREO

6

Sección Aeropuertos. Ma. Romoñán.

Mod. G: 01

S.º R.º Núm. Fecha N.º R.º Núm.



1001 para el Jefe de la 3ª Sección del Estado Mayor del Aire.

ESTADO MAYOR DEL AIRE  
3.ª Sección

N.º 3900  
22-4-69  
proviene 2º

ENTRADA

Madrid, 22 de abril de 1.969

Por considerarse es de la competencia de esa Sección y a los efectos oportunos, adjunto le remito carta de recibo de una persona amiga, D. ..., explicando ha visto un objeto que puede considerarse haya espacial tripulada.



CORREJEL

*[Handwritten signature]*